

vijanden richt zich o.a. op deze plant-natuurlijke vijand relatie en hoe het functioneren van natuurlijke vijanden bevorderd kan worden.

Aanmelding door overmaking van de toegangsprijs: voor VBBN-leden f20 (niet-VBBN-leden f25) plus desgewenst de kosten voor de lunch (f15) op post-bankrekening 84.68.01 of bankrekening 53.90.42.897 van de ABN-AMRO ten name van de VBBN te Bennekom, onder vermelding van 'Symposium' (en eventueel 'lunch'). Ná ontvangst van het verschuldigde bedrag krijgt u het toegangsbewijs (en eventueel een lunchbon) toegestuurd.

Inlichtingen bij Heyta Rynja, algemeen secretaris VBBN, 0317-422422, fax 0317-424180.

242

Oproep honing

Voor de promotie van streekeigen produkten in het noorden van Nederland ben ik op zoek naar honing. Deze moet afkomstig zijn van imkers die met hun bijenkasten gestaan hebben in het Oldambt of 25 km landinwaarts vanaf de Waddenzee.

Deze honing wil ik graag van u kopen met de garantie uwerzijds dat deze ook werkelijk afkomstig is uit de genoemde streken. De honing mag in emmers worden geleverd. Alle honing uit deze gebieden komt in aanmerking voor 'streekeigen' en dienen ter promotie enerzijds van het gebied, anderzijds van de imkerij! Het moet uiteraard honing zijn van het nieuwe seizoen.

Inl.: Catherine Reker, H.W. Mesdagstraat 36, 9718 HK Groningen, 050-3184505.

Een goed plan

Albert van Koot

In het voorjaar van 1995 heb ik contact opgenomen met de Provincie om te vragen of de imkers ook mee mogen doen in het bepalen van de beplanting langs de weg tussen St. Hubert en Oeffelt. De Provincie, in de persoon van de heer Van Gassel van de Dienst WMV, afdeling Infra (projecten), zei dat dit mogelijk was. Hij stuurde principetekeningen van het beplantingsplan met daarbij een toelichting. In de toelichting staan ontwerpuitgangspunten, de uitwerking van het plan en de soortkeus van de bomen. Voor de beekbezinkingsgronden staan er gewone es en zomereik en op de rivier-leemgrond groene beuk. Op speciale plaatsen wordt gedacht aan treurwilgen, bolesdoorns, knotwilgen, wilde paardekastanje en bij de woningen lindebomen. Om het plan te bestuderen zijn Cees Havermans, hoofdbestuur NCB, Gerard Hofmans, secretaris van de bijenvereniging Mill, en ik bij elkaar gekomen. Cees Havermans heeft verschillende nuttige adviezen gegeven. Met ons studieresultaat ben ik naar het provinciehuis gegaan. De heer Van Gassen en ik hebben de tekeningen stuk voor stuk doorgenomen. Waar mogelijk, werd een aanpassing voorgesteld en natuurlijk kon het nog niet vastgesteld worden omdat met meer belangen rekening gehouden moet worden. Eiken komen op een gedeelte waar al eiken staan. Voor de beuken is een groot stuk gereserveerd omdat het met de Brabantse beuken op de droge zandgronden in het algemeen slecht gaat. Het was prettig te merken dat de provincie Noord-Brabant open oor heeft voor de imkers. Toen de provincie van alle belanghebbenden in deze ronde de gegevens binnen had, zijn deze verwerkt op de bestektekeningen. Dit resulteerde in een mooi plan. Als alles goed gaat vindt de uitvoering in november 1997 plaats.

De drachtplanten in het plan

Struiken: 1.360 x cotoneaster 'Royal Beauty', 1.945 x acacia, 3.693 x veldesdoorn en 230 x sneeuwbes.
Bomen: 228 x koningslinde, 8 x treurwilg, 6 x paardekastanje, 10 x wilg, 44 x knotwilg en 184 x zomereik (bladhoning).

S
H
E
R
R
I
F
F

Beschermende kleding voor imkers

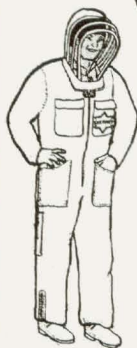

S21A
Stuier en bovenstuk
S/M/L/XL
f 123,00



afneembare kap



S28A
S/M/L
f 188,00



S36A
Imkeroverall
S/M/L
wit of kaki
f 290,00

Prijzen incl. luchtpostverzending

SHERRIFF INTERNATIONAL

'Five Pines' Mylor Downs, Falmouth
Cornwall TR11 5 UN. England
Tel: 0044 01872 863304 Fax 0044 01872 865267
email: sherriff.int@btinternet.com